WOHNUNGSGENOSSENSCHAFT ROCHLITZ eG

09306 Rochlitz, Bahnhofstraße 46, Tel. 03737 42518, Fax. 03737 42200, E-Mail: info@wg-rochlitz.de, Internet: www.wg-rochlitz.de

Mietangebot 3-Zimmer-Wohnung (118.18.021) mit Balkon
Fr.-August-Str. 18, 09306 Rochlitz

Objektdaten

Lage:	2. Etage, rechts
Wohnfläche:	66,70 m²
Grundmiete:	362,18 €
vermietbar ab:	auf Anfrage
Geschäftsanteile:	6
Baujahr:	1958
Energiekennwert nach Verbrauch:	61,1 kWh/m²*a
Beheizung:	Gasetagenheizung

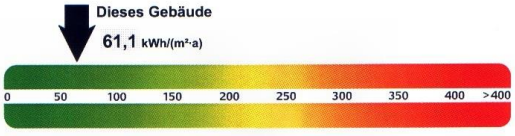

Die Vorauszahlung der Nebenkosten (BK und Hzg.) wird zum Vertragsbeginn entsprechend unseren Erfahrungswerten in Absprache mit dem neuen Mieter festgelegt.

Grundriss

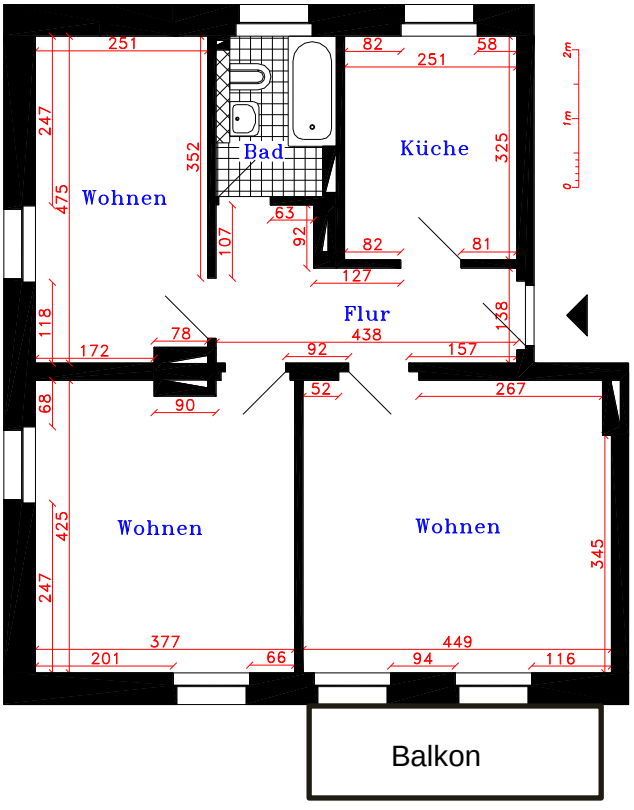

Ausstattung

Balkon
gefliestes Bad mit Badewanne
hochwertiger Fußbodenbelag
in gesamter Wohnung
neue Türen
Wohnung komplett Rausfaser weiß
vorgerichtet

Kontakt

Herr Lichtenberg
Tel.: 03737 42 518
Fax: 03737 42 200
E-Mail: christoph.lichtenberg@wg-rochlitz.de

Wichtiger Hinweis:

Ausstattung, Ausführung, Kosten und ggf. Maßangaben können von dieser Darstellung abweichen. Irrtum und Änderung bleiben vorbehalten. Nachdruck, Vervielfältigung, Veröffentlichung bedürfen der Genehmigung.

© Wohnungsgenossenschaft Rochlitz eG, 2016

Lageplan / Fotos