WOHNUNGSGENOSSENSCHAFT ROCHLITZ eG

09306 Rochlitz, Bahnhofstraße 46, Tel. 03737 42518, Fax. 03737 42200, E-Mail: info@wg-rochlitz.de, Internet: www.wg-rochlitz.de

Mietangebot 5 1/2-Zimmer-Wohnung (523.23.021) mit Balkon
Obere Lindenbergstraße 23, 09306 Rochlitz

Objektdaten

Lage:	2. Obergeschoss
Wohnfläche:	122,00 m²
Grundmiete:	656,28 €
vermietbar ab:	auf Anfrage
Stellplatz:	möglich
Geschäftsanteile:	11
Baujahr:	1978
Energiekennwert nach Verbrauch:	82 kWh/m²*a
Beheizung:	Fernwärme

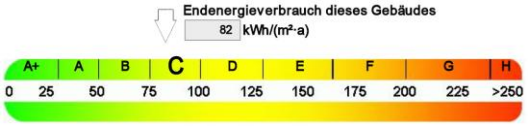

Die Vorauszahlung der Nebenkosten (BK und Hzg.) wird zum Vertragsbeginn entsprechend unseren Erfahrungswerten in Absprache mit dem neuen Mieter festgelegt.

Grundriss

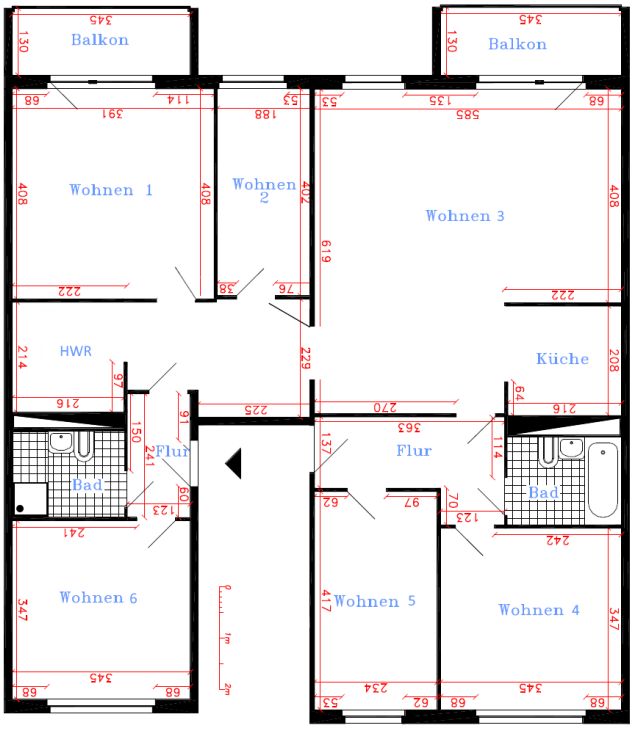

Ausstattung

neue Wohnungseingangstüren
neue Innentüren
gefliestes Bad mit Badewanne
gefliestes Bad mit Dusche
zwei Balkone
hochwertiger Fußbodenbelag

Die Wohnung wurde aus zwei Wohnungen zusammengelegt.

Kontakt

Herr Lichtenberg
Tel.: 03737 42 518
Fax: 03737 42 200
E-Mail: christoph.lichtenberg@wg-rochlitz.de

Wichtiger Hinweis:

Ausstattung, Ausführung, Kosten und ggf. Maßangaben können von dieser Darstellung abweichen. Irrtum und Änderung bleiben vorbehalten. Nachdruck, Vervielfältigung, Veröffentlichung bedürfen der Genehmigung.

© Wohnungsgenossenschaft Rochlitz eG, 2016

Lageplan / Fotos